Blickle®

Serie DS

Ruedas dobles para carga pesada con banda de rodadura de goma maciza elástica, con núcleo de acero soldado, versión pesada

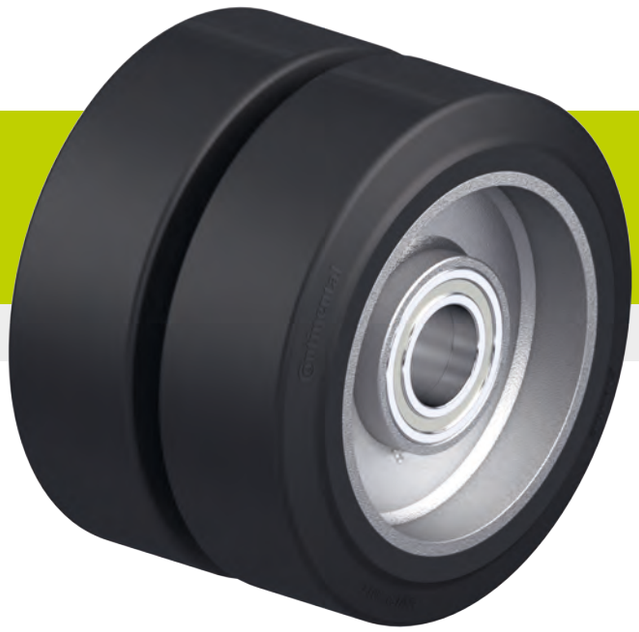

1 800–4 580 kg

Dureza de banda de rodadura
65 Shore A

Protección del suelo / ruido durante la marcha
muy buena

Resistencia a la rodadura
muy buena

Resistencia al desgaste
buena

3

Bandaje / banda de rodadura:
- goma maciza elástica de alta calidad con propiedad de fácil desplazamiento, reforzada con alambre de acero, dureza 65 Shore A
- extraordinaria comodidad de marcha
- muy respetuoso con el suelo, marcha silenciosa
- baja resistencia a la rodadura
- color negro

Núcleo:
- construcción de acero soldado muy estable
- con cubo de tubo de acero con soldadura doble
- con engrasador
- lacado, color antracita

Otras propiedades:
- resistencia química a muchos medios agresivos excepto aceites
- resistencia a la temperatura: de -20 °C a +80 °C, brevemente hasta +100 °C, capacidad de carga reducida a más de +60 °C

Detalles adicionales:
- serie de ruedas: página 64
- banda de rodadura: página 53
- tipos de rodamiento: página 84–85
- resistencia química: página 51

Ruedas	Ø de rueda (D) [mm]	Ancho de rueda (T2) [mm]	Capacidad de carga a 4 km/h [kg]	Capacidad de carga a 10 km/h [kg]	Capacidad de carga a 16 km/h [kg]	Tipo de rodamiento	Ø eje (d) [mm]	Largo de cubo (T1) [mm]
DS 300/50K	300	2 x 75	1 800	1 200	900	a bolas	50	150
DS 361/50K	360	2 x 75	2 280	1 520	1 140	a bolas	50	150
DS 400/55K	400	2 x 75	2 400	1 600	1 200	a bolas	55	150
DS 405/75K	405	2 x 130	3 600	2 400	1 800	a bolas	75	250
DS 425/80K	425	2 x 150	4 580	3 040	2 860	a bolas	80	250
DS 500/60K	500	2 x 85	3 120	2 100	1 560	a bolas	60	170

Otras medidas sobre pedido

Variantes / accesorios

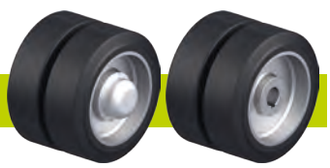

	rueda con tapacubos (rueda exterior)	rueda motriz con chavetero
Descripción técnica página	117	
Referencia-anexo	**-E**	**serie DSN**
Disponibles en	sobre pedido	sobre pedido

cojinete a bolas

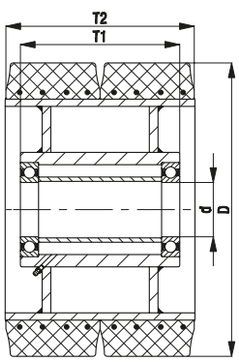

con tapacubos

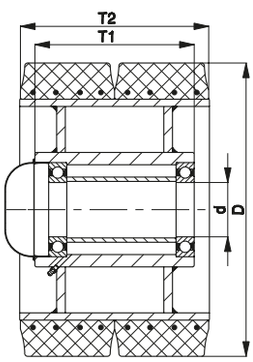

Polígono Industrial O Rebullón s/n. 36416 - Mos - España - rodavigo@rodavigo.com